

## VEDA RECLUTAMIENTO DE SARDINA COMÚN Y ANCHOVETA REGIONES DE VALPARAÍSO A LOS RÍOS

### **ADJUNTO REPORTE RECLUTAMIENTO N°11 (SEMANA 08, DEL 16 AL 22 DE FEBRERO DE 2026)**

La Subsecretaría de Pesca y Acuicultura, de acuerdo con lo señalado en el D. Ex. N° 05 del 09 de febrero de 2024 y sus modificaciones, indica que se establecerá una veda biológica para los recursos sardina común y anchoveta cuya fecha de inicio y término estará regida por el indicador biológico semanal de estos recursos.

En el periodo de evaluación final, donde la evaluación de la extensión, activación o suspensión de la veda biológica por zona y/o región será de carácter semanal. La veda biológica se aplicará cuando el indicador biológico se iguale o supere para ambas especies conforme a lo establecido en periodo de evaluación final.

El indicador biológico corresponde a un porcentaje  $\geq$  (mayor o igual) al 32,0% de ejemplares menores o iguales a 8,5 cm LT para sardina común y un porcentaje  $\geq$  (mayor o igual) al 30,0% de ejemplares menores o iguales a 11,5 cm LT para anchoveta, medido en número y expandido a la captura en escala semanal.

Se dará término al periodo de evaluación final, junto con las publicaciones, cuando por tres semanas consecutivas no se iguale o supere el indicador biológico para en al menos una de las dos especies. Toda vez que este criterio no se cumpla, se dará por finalizado el 30 de abril de cada año calendario.

Respecto de lo anterior y conforme a los resultados del muestreo realizado por IFOP en el periodo comprendido entre el 16 y el 22 de febrero del 2026, se indica que:

- En consideración a la apertura temprana de la temporada de pesca de sardina común y anchoveta en la Regiones del Ñuble-Biobío año 2025 y los efectos que tuvo sobre la operación pesquera de reclutas, se considera necesario aplicar el enfoque precautorio, en concordancia con lo establecido en la Ley General de Pesca y Acuicultura, Artículo 1°B y 1°C.

En consecuencia, desde la Región de Valparaíso hasta la Región del Biobío **se mantiene la veda de reclutamiento para sardina común y anchoveta a contar de las 00:01 horas del 27 de febrero de 2026, evaluándose semanalmente su extensión, activación o suspensión**, con el objeto de asegurar la continuidad en la

protección del recurso y la coherencia con el principio precautorio y el marco regulatorio vigente.

- Para las Regiones de La Araucanía y Los Ríos, **se mantiene abierta la temporada de pesca para los recursos sardina común y anchoveta** y finaliza el periodo de evaluación final, dando término a las publicaciones semanales.

Durante el periodo referencial de veda, el reporte con los resultados del monitoreo que realiza IFOP, será publicado preferentemente el jueves de cada semana en el sitio de dominio electrónico de la Subsecretaría de Pesca y Acuicultura (<http://www.subpesca.cl>).





DOCUMENTO MONITOREO DE RECLUTAMIENTO

MONITOREO DEL PROCESO DE RECLUTAMIENTO DE SARDINA COMÚN Y ANCHOVETA ENTRE LAS REGIONES DE VALPARAÍSO Y LOS RÍOS, 2025-2026

Boletín N° 18 : semana 08 (16 al 22 de febrero 2026)

1).- Muestreo de Longitud

FLOTA	REGIÓN (sub-zona)	ZONA DE PESCA (Latitud - Longitud)	REFERENCIA COSTERA	COMPOSICIÓN ESPECIES	ESPECIE	CAPTURA ESTIMADA MUESTREO (kg)	N° DE VIAJES	CAPTURA PROMEDIO (kg / viaje)	EJEMPLARES (N°)	INTERVALO TALLAS (cm)	MODA (cm)	% BAJO TMM <sup>(1)</sup>	% ≤8,5 cm LT <sup>(2)</sup>	OBSERVACIONES
ARTESANAL	Valparaíso													Veda de reclutamiento: Período de evaluación final
	Ñuble (Itata)	36°27'18" - 72°54'48" 36°30'42" - 72°56'12"	Ctta. Burca La Angostura	S. Común 85,2% Anchoqueta 0,2% Pampanito 4,9% Agujilla de mar común 3,6% Mote 3,4% Otras sp. 2,7%	S. COMÚN	28,6	2	14,3	438	5,0 - 10,0	8,5	100	55,4	PINV. 2 viajes, 2 lances. Otras sp: lenguado, calamar, tritre y pejerrey
	Biobío (B. Concepción)	36°39'06" - 72°58'54"	Pta. de Parra	Mote 100%	MOTE	50,0		50,0	-	-	1 lance 100% Mote			
	Biobío (G. de Arauco)	36°51'06" - 73°09'18" 37°10'48" - 73°33'06"	Boca Sur Bahía Llco	S. Común 71,5% Anchoqueta 11,6% Mote 16,9%	S. COMUN	139,5	2	69,8	1.032	6,5 - 17,0	10,0	77,9	2,9	PINV. 2 viajes, 6 lances. (un lance 100% mote)
					ANCHOVETA	34,8		34,8	276	13,0 - 19,0	16,0	0,0		
	Biobío (Lebu - I. Mocha)													Veda de reclutamiento: Período de evaluación final
	Ñuble-Biobío	36°27'18" - 72°54'48" 37°10'48" - 73°33'06"	Clata Burca Bahía Llco	S. Común 66,7% Anchoqueta 7,8% Mote 23,0% Pampanito 1,1% Otras sp. 1,4%	S. COMÚN	168,2	4	42,0	1.470	5,0 - 17,0	9,5	81,7	11,8	PINV. 4 viajes, 9 lances. (un lance 100% mote). Otras sp: agujilla de mar común, lenguado, calamar, tritre y pejerrey.
					ANCHOVETA	34,8		34,8	276	13,0 - 19,0	16,0	0,0		
La Araucanía (Toltén-Queule)	39°19'48" - 73°15'54" 39°22'12" - 73°16'52"	Cayulfu Los Pinos	S. Común 100%	S. COMÚN	159.410	4	39.853	430	9,0 - 17,0	14,5	3,5	0,0	Pesca comercial. 4 viajes muestreados, 3 embarcaciones (tierra) Escasa presencia de anchoqueta en la muestra.	
Los Ríos (Valdivia-Corral)	39°25'10" - 73°16'09" 39°33'31" - 73°18'52"	Playa Pichiculín Mehuín	S. Común 77,2% Anchoqueta 22,8%	S. COMÚN	365.301	8	45.663	1.034	8,5 - 17,5	14,5	3,3	0,1	Pesca comercial. 4 embarques, 8 lances (2 embarcaciones) 4 viajes, muestras en tierra (3 embarcaciones).	
				ANCHOVETA	63.998		31.999	372	12,5 - 19,0	16,0	0,0			

(1): Proporción de ejemplares bajo la Talla Media de Madurez, respecto al total muestreados para s. común (11,5 cm) y anchoqueta (12,0 cm)

(2): Proporción de s. común ≤ 8,5 cm LT, respecto al total de ejemplares muestreados (Este indicador es estadísticamente similar a considerar < 9,0 cm LT pero se modificó para evitar confusiones)

Captura Estimada: Captura de la(s) embarcación(es) muestreada(s) en el reporte

Captura Promedio: Captura media de todas las embarcaciones registradas en el reporte

(\*) Las muestras no satisfacen los requerimientos mínimos estadísticos

## DOCUMENTO MONITOREO DE RECLUTAMIENTO

### MONITOREO DEL PROCESO DE RECLUTAMIENTO DE SARDINA COMÚN Y ANCHOVETA ENTRE LAS REGIONES DE VALPARAÍSO Y LOS RÍOS, 2025-2026

Boletín N° 18 : semana 08 (16 al 22 de febrero 2026)

#### 2).- Estructura de Tallas

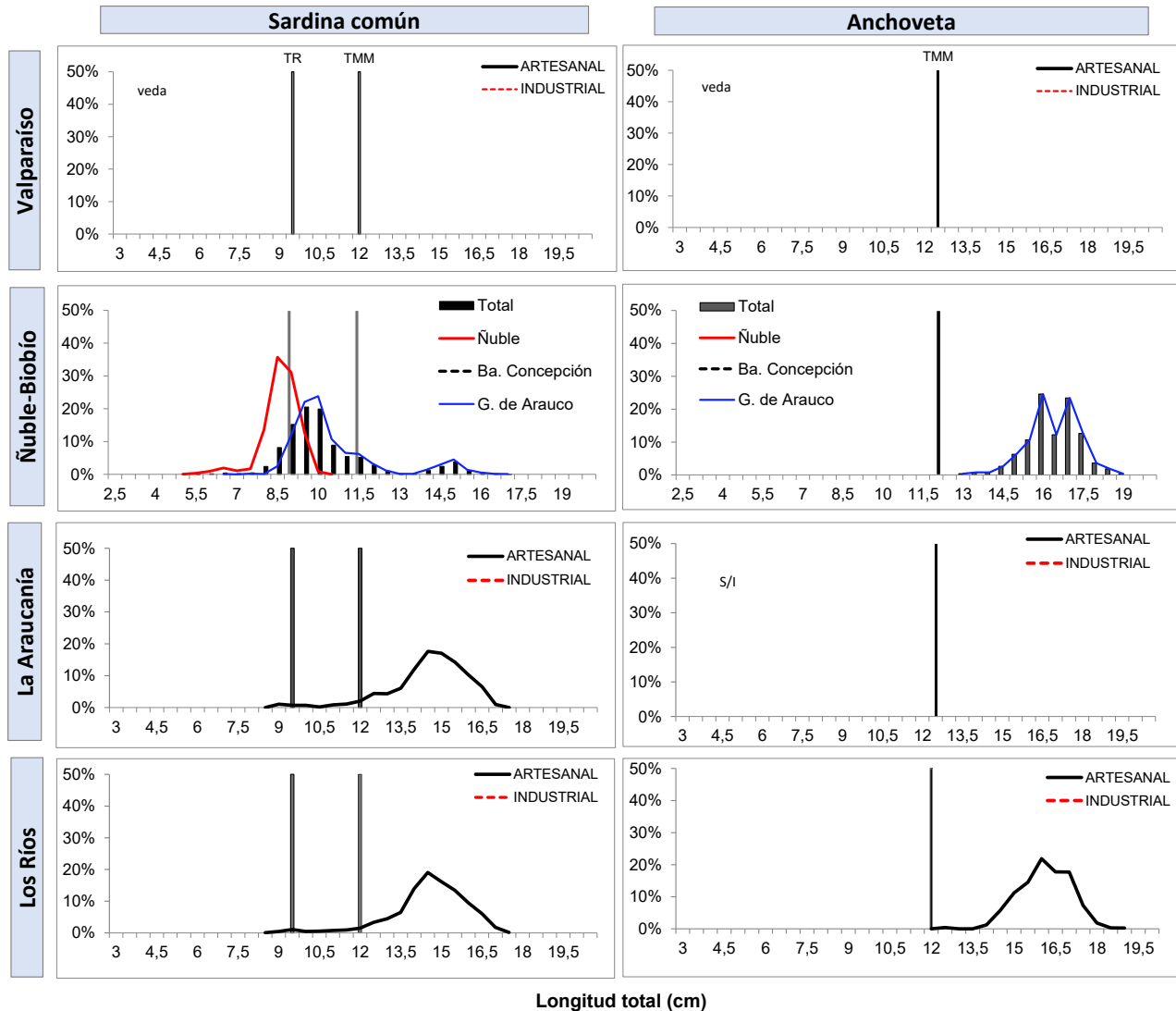

TR : Talla de Referencia de 8,5 cm LT.  
TMM : Talla Media de Madurez



**DOCUMENTO MONITOREO DE RECLUTAMIENTO**

**MONITOREO DEL PROCESO DE RECLUTAMIENTO DE SARDINA COMÚN Y ANCHOVETA  
ENTRE LAS REGIONES DE VALPARAÍSO Y LOS RÍOS, 2025-2026**

**Boletín N° 18 : semana 08 (16 al 22 de febrero 2026)**

**3).- Ejemplares por litro**

Embarcación	Matrícula	Estora (m)	Fecha Lance	Puerto Recalada	Muestreo (L: Lance)	Correlativo Plot Lances	Zona de Pesca	Región (sub-zona)	Especie	Captura estimada (kg)	Intervalo talla (cm)	Moda (cm)	% BAJO TMM	% ≤8,5 cm LT <sup>(3)</sup>	Ejempl. (N° / litro)	Peso Ejempl. (g / litro)
L/M Ruby Francisca	2761	17,0	17-feb 10:30	Tumbes	embarcado L1	265	36°30'42" - 72°56'12"	Ñuble	S. Común	25,0	7,5 - 10,0	8,5	100	51,4	149	900
L/M Ruby Francisca	2761	17,0	21-feb 16:00	Coliumo	embarcado L2	266	36°27'18" - 72°54'48"		S. Común	3,6	5,0 - 10,0	8,5	100	82,5	232	990
L/M Ruby Francisca	2761	17,0	21-feb 16:00	Coliumo	embarcado L1	267	36°39'06" - 72°58'54"	Bahía Concepción	Mote	50,0	5,0 - 19,0	6,0	-	-	375	1.000
L/M Ruby Francisca	2761	17,0	19-feb 19:00	Coronel	embarcado L1	268	37°10'18" - 73°32'36"	Golfo de Arauco	S. Común	25,0	8,5 - 11,0	9,5	100	3,0	132	1.000
L/M Ruby Francisca	2761	17,0	19-feb 19:00	Coronel	embarcado L2	269	37°10'30" - 73°31'48"		S. Común	25,0	8,5 - 16,0	10,0	96,5	0,5	104	950
L/M Ruby Francisca	2761	17,0	19-feb 19:00	Coronel	embarcado L3	270	37°10'48" - 73°33'06"		S. Común	25,0	65, - 11,0	10,0	100	7,2	132	1.000
L/M Ruby Francisca	2761	17,0	20-feb 14:30	Coronel	embarcado L1	271	36°57'36" - 73°10'18"		Mote	50,0	-	-	-	-	315	1.000
L/M Ruby Francisca	2761	17,0	20-feb 14:30	Coronel	embarcado L2	272	36°52'24" - 73°09'18"		S. Común	24,9	10,5 - 17,0	15,0	13,5	0,0	36	1.000
L/M Ruby Francisca	2761	17,0	20-feb 14:30	Coronel	embarcado L2	272	36°52'24" - 73°09'18"		Anchoqueta	24,9	14,5 - 19,0	17,0	0,0	-	22	1.000
L/M Ruby Francisca	2761	17,0	20-feb 14:30	Coronel	embarcado L3	273	36°51'06" - 73°09'18"		S. Común	39,6	8,5 - 15,0	9,5	78,9	3,3	99	1.000
L/M Ruby Francisca	2761	17,0	20-feb 14:30	Coronel	embarcado L3	273	36°51'06" - 73°09'18"		Anchoqueta	9,9	13,0 - 18,5	16,0	0,0	-	32	1.000
L/M Osframa	6334	11,9	16-feb 1:40	Corral	tierra	274	39°20'09" - 73°15'04"	La Araucanía	S. Común	37.414	11,5 - 17,0	14,5	0,0	0,0	32	870
L/M Antonella I	2488	12,0	16-feb 4:20	Corral	tierra	275	39°19'48" - 73°15'54"		S. Común	29.145	10,5 - 16,5	14,0	1,8	0,0	30	870
L/M Palmi II	2778	15,0	18-feb 18:10	Corral	tierra	276	39°21'13" - 73°15'30"		S. Común	62.851	9,0 - 17,0	15,0	8,0	0,0	30	855
L/M Antonella I	2488	12,0	19-feb 14:20	Corral	tierra	277	39°22'12" - 73°16'52"		S. Común	30.000	11,5 - 16,5	15,5	-	0,0	27	864
L/M Don Ulmes	3183	18,0	18-feb 9:30	Corral	embarcado L1	278	39°28'00" - 73°19'00"	Los Ríos	S. Común	50.000	9,0 - 17,0	14,5	2,7	0,0	31	874
L/M Santiago S	1125	12,0	18-feb 9:38	Corral	embarcado L1	279	39°29'41" - 73°17'11"		S. Común	60.000	9,5 - 17,0	14,0	4,5	0,0	35	1.100
L/M Noemi Simoney	1550	15,0	18-feb 12:00	Corral	embarcado L1	280	39°29'36" - 73°19'38"		S. Común	55.000	9,0 - 17,0	14,5	4,3	0,0	35	866
L/M Alanis	7585	17,8	18-feb 12:50	Corral	embarcado L1	281	39°29'29" - 73°16'46"		S. Común	29.752	9,0 - 17,0	14,5	10,8	0,0	29	856
L/M Alanis	7585	17,8	18-feb 12:50	Corral	embarcado L1	281	39°29'29" - 73°16'46"		Anchoqueta	20.248	12,5 - 19,0	16,0	0,0	-	30	867
L/M Santiago S	1125	12,0	19-feb 9:35	Corral	embarcado L1	282	39°26'23" - 73°16'38"		S. Común	40.000	9,5 - 17,0	15,0	2,2	0,0	35	1.100
L/M Gojumar I	3571	18,0	19-feb 10:42	Corral	embarcado L1	283	39°25'10" - 73°16'09"		S. Común	55.000	9,5 - 17,5	14,5	1,8	0,0	22	800
L/M Don Ulmes	3183	18,0	19-feb 13:20	Corral	embarcado L1	284	39°25'26" - 73°16'38"		S. Común	59.299	14,0 - 17,0	15,5	0,0	0,0	26	882
L/M Santiago S	1125	12,0	20-feb 16:40	Corral	embarcado L1	285	39°33'31" - 73°18'52"		S. Común	11.250	8,5 - 17,0	13,0	4,9	2,4	43	1.000
L/M Santiago S	1125	12,0	20-feb 16:40	Corral	embarcado L1	285	39°33'31" - 73°18'52"		Anchoqueta	33.750	14,0 - 18,0	16,0	0,0	-	36	1.200
L/M Santiago S	1125	12,0	20-feb 16:40	Corral	embarcado L2	286	39°32'30" - 73°18'28"		S. Común	5.000	9,0 - 16,5	14,0	2,8	0,0	40	1.000
L/M Santiago S	1125	12,0	20-feb 16:40	Corral	embarcado L2	286	39°32'30" - 73°18'28"		Anchoqueta	10.000	12,5 - 18,5	15,5	0,0	-	35	1.200

Escala referencial de ejemplares por litro:

Ejemplares	n / Litro
Grandes	< 100
Medianos	100-140
Pequeños	> 140

MME: muestra en mal estado.

MI: muestra insuficiente.

VSP: viaje sin pesca / LSP: lance sin pesca / LSM: Lance sin muestreo / VSL: viaje sin lances

## DOCUMENTO MONITOREO DE RECLUTAMIENTO

### MONITOREO DEL PROCESO DE RECLUTAMIENTO DE SARDINA COMÚN Y ANCHOVETA ENTRE LAS REGIONES DE VALPARAÍSO Y LOS RÍOS, 2025-2026

Boletín N° 18 : semana 08 (16 al 22 de febrero 2026)

#### 4).- Plot de Lances de pesca

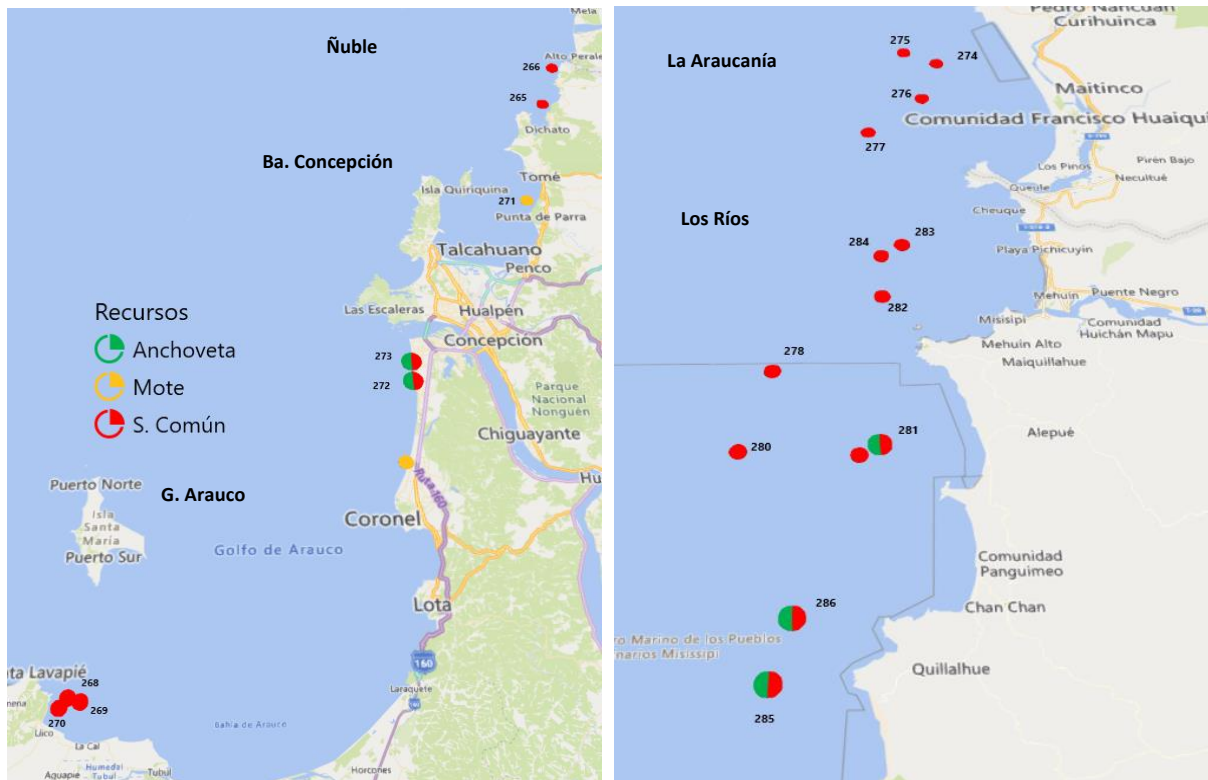

Correlativo Plot Lances proveniente de la tabla Ejemplares por litro.

## DOCUMENTO MONITOREO DE RECLUTAMIENTO

### MONITOREO DEL PROCESO DE RECLUTAMIENTO DE SARDINA COMÚN Y ANCHOVETA ENTRE LAS REGIONES DE VALPARAÍSO Y LOS RÍOS, 2025-2026

Boletín Nº 18 : semana 08 (16 al 22 de febrero 2026)

#### 5).- Evolución semanal (boxPlot) de la estructura de talla 2025-2026.

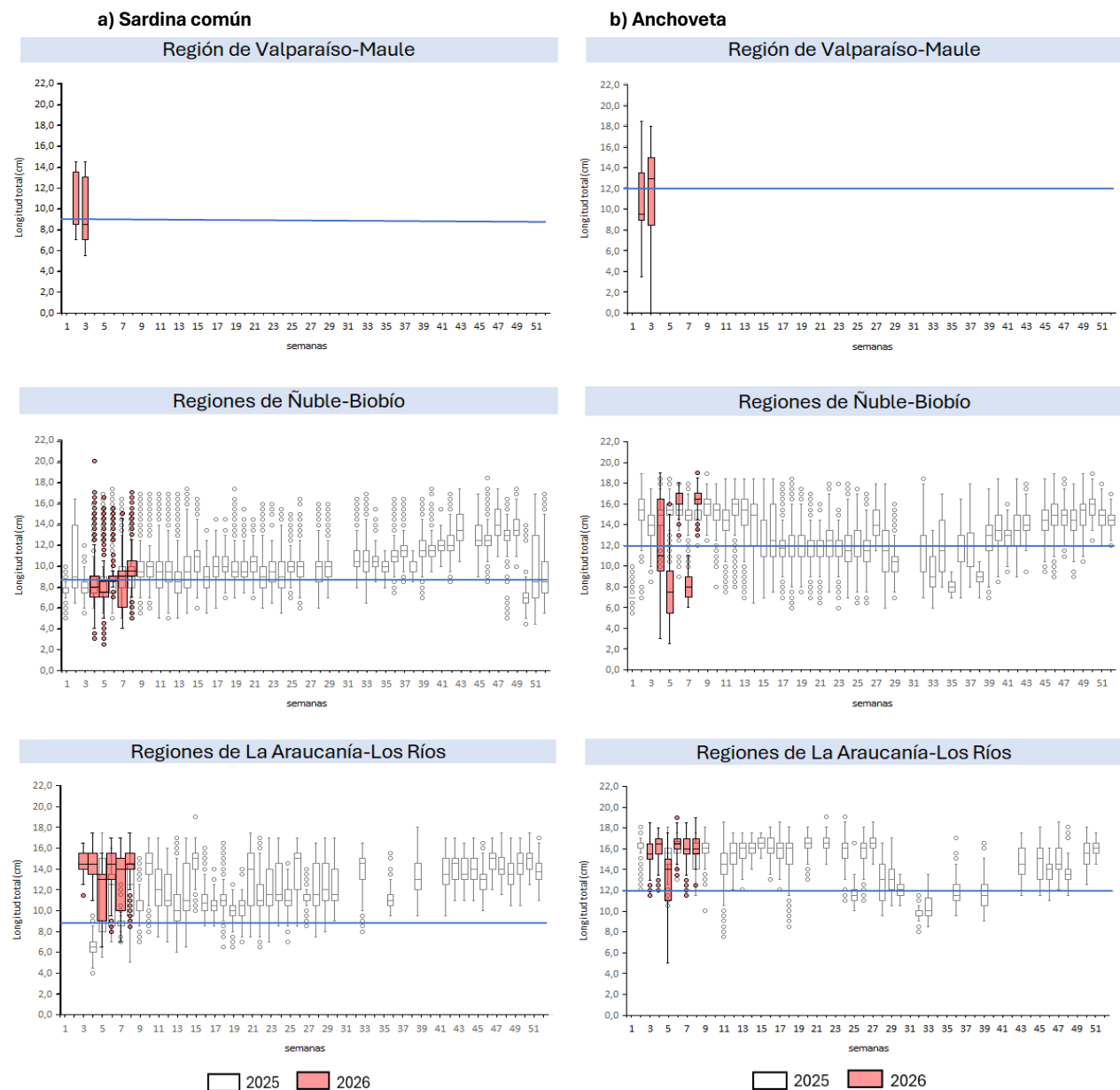

Nota: La línea horizontal azul corresponde al umbral correspondiente a la talla media de madurez de 12,0 cm LT en anchoveta y la talla de referencia 8,5 cm LT en sardina común (D. Ex N°05/2024)