

Anexo 2

Mesa del SALMON

Infraestructura Asociada a Temas Sanitarios



SERNAPESCA
Ministerio de
Economía, Fomento
y Turismo

14 de Septiembre 2011

Logística compleja

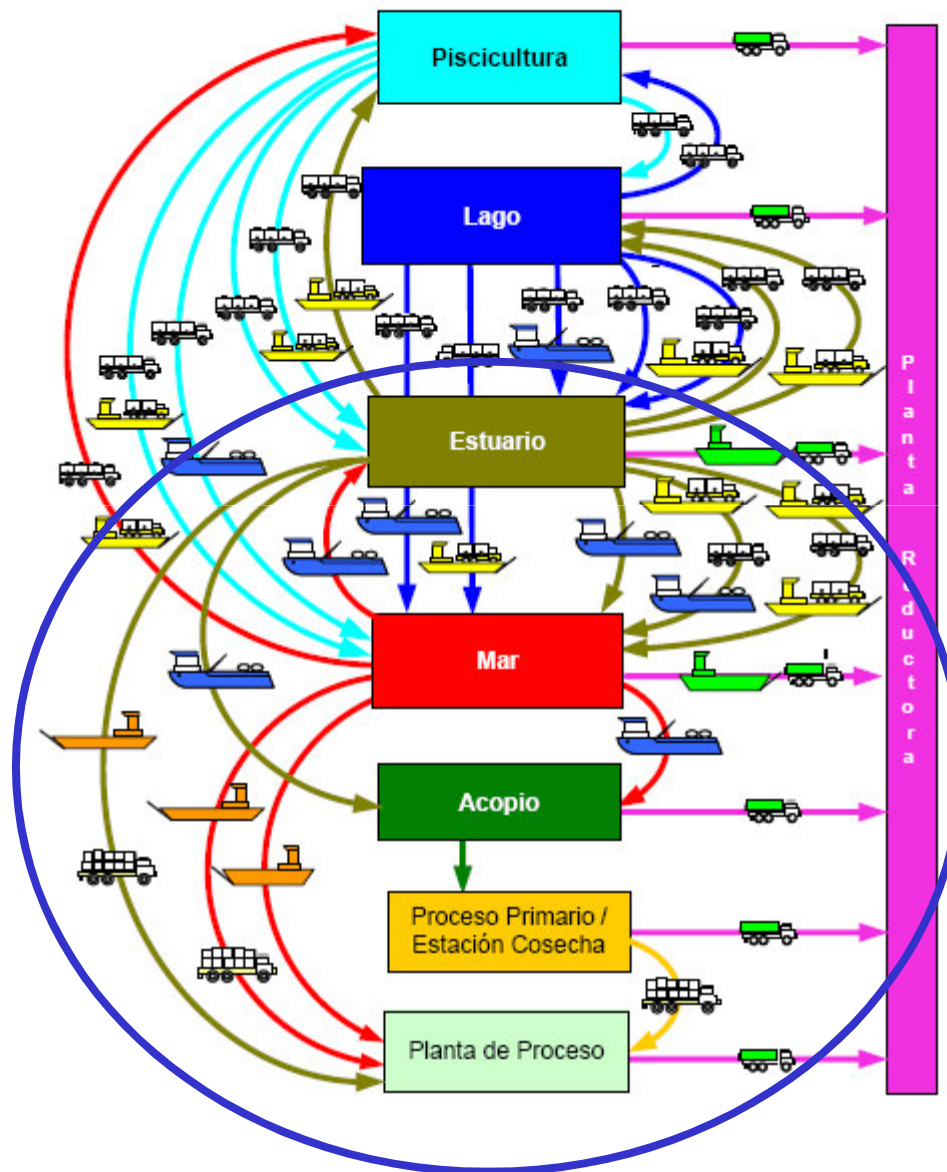

Algunas consideraciones



- Principales dificultades presentadas en la crisis sanitaria de ISA 2007
 - Demora en cosechas y eliminación de peces (t promedio 114 días), infraestructura deficiente, y falta de estudio de maniobrabilidad
 - Alarmas públicas dependiendo de la región
 - Imposibilidad de implementar 100% las Macrozonas independientes del punto de vista logístico
- Proyecciones de crecimiento para los próximos años
- La velocidad de implementación de proyectos de mejoramiento de infraestructura no está al nivel del desarrollo de la industria
- Existen diversos proyectos que levantan información y elaboran propuestas
- Iniciativas de los Gobiernos Regionales.....no obstante, no hay plan maestro



Puntos de embarque y desembarque



Centros de acopio

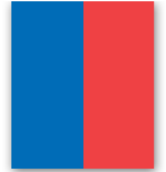



Descarga directa a planta de proceso



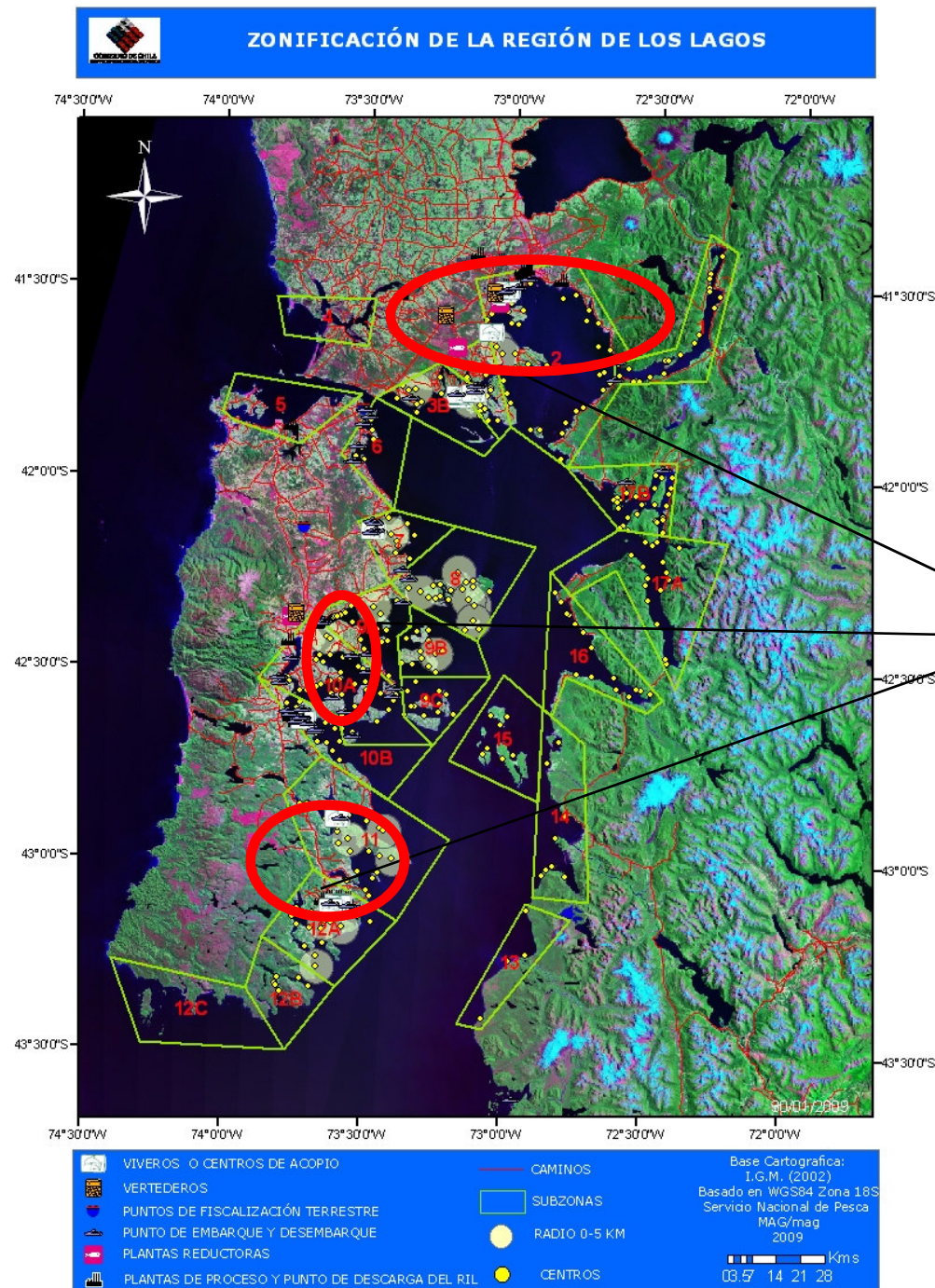

Infraestructura portuaria Situación Actual

Concentración de la
infraestructura en 3
macrozonas

MACROZONA 1

20 plantas de proceso
(4 con descarga
directa); 9 viveros.

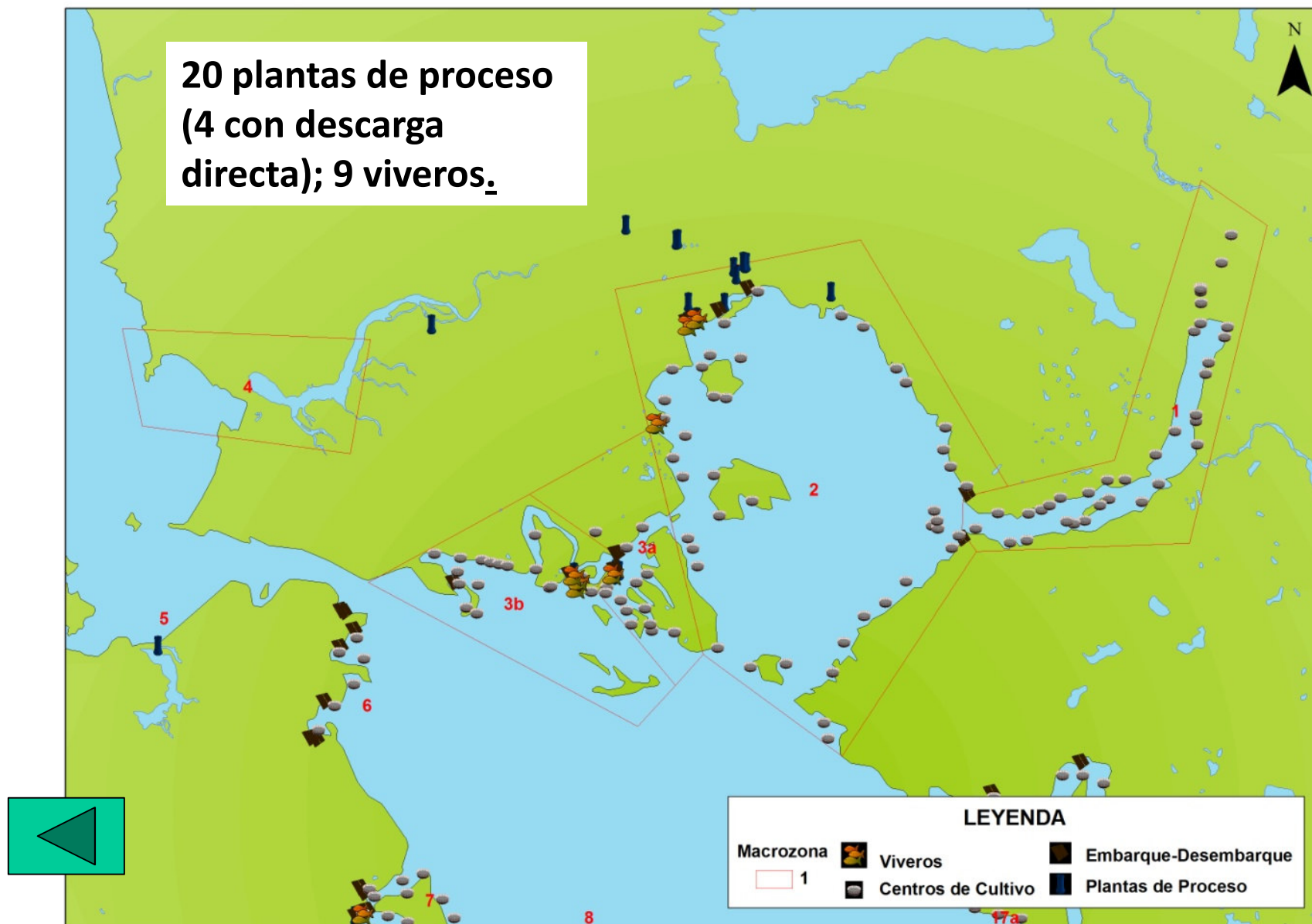

MACROZONA 7



**Sin plantas de proceso,
sólo un muelle fiscal y
uno artesal**

OBJETIVOS:



- Recopilar antecedentes de la infraestructura actual y proyectada para las regiones X, XI y XII
- Identificación de las principales brechas o déficits con énfasis en el ámbito sanitario
- Priorización de propuestas de inversión futura



ÁREAS DE ANÁLISIS:



- Conectividad Operativa (Terrestre, Marítima, Comunicaciones, viales, entre otras)
- Requerimientos de infraestructura, conectividad, asociadas a Bioseguridad, según nuevos modelos de producción que Faciliten controles sanitarios
- Condiciones sociales (personas)
- Propuestas inversiones futuras



ALGUNOS INSUMOS IDENTIFICADOS:



- Estudio Plan de Obras de Infraestructura Sector Acuícola, Regiones de Los Lagos, Aysén y Magallanes; Dirección de Planeamiento del MOP (en desarrollo).
- Biologística - Sernapesca: Ingeniería Industrial, U de Chile.(en desarrollo).
- Análisis de y Evaluación de nuevas Estrategias de Interconexión Física entre las Regiones XI y XII (Consultora Ghisolfo para el MOP). (en desarrollo).
- Plan Estratégico de Acuicultura (dentro del Plan de Generación de productos estratégicos para la implementación de la Agenda del Cluster, Capítulo 4).
- Análisis de y Evaluación de nuevas Estrategias de Interconexión Física entre las Regiones X y XI. (Consultora Ghisolfo para el MOP).
- Proyección de Siembra y Biomasa futura por Región.(Empresas de Benchmarking).



GRUPO DE TRABAJO:



EMPRESA	ENCARGADO	TELÉFONO	CELULAR	FAX	E-mail
PACIFIC SEAFOODS	IAN MARTIN	41 - 2922400		41 - 2922401	imartin@fcc.cl
ASOC. DE PRODUCTORES DE SALMON Y TRUCHAS DE MAGALLANES	HORACIO HARISPE	61 - 294101		61 - 294935 61 - 294936	horacio.harispe@skysal.com
SALMONES ICE VAL	MARTIN BALBI	2 - 4994510		2 - 4994555	martin@hj.cl
COMERCIAL MIRASOL	JULIO TRAUB	65- 367470		65 - 367477	jtraub@cmirasol.cl
VENTISQUEROS	ANDRÉS FLETCHER	65 - 569600			afletcher@ventisqueros.cl
MAINSTREAM	FRANCISCO MIRANDA	65 -569211	81565583	65 - 563201	francisco.miranda@mainstream.cl
SALMONCHILE	CARLOS ODEBRET	65 - 256666	99978296	65 - 257776	codebret@salmonchile.cl
EL GOLFO - ITATA	ALBERTO ROMERO	2 - 2341474			a_romero@elgolfo.cl
INVERTEC	PATRICIO URBINA	65 - 560443	97017214	65- 560442	purbina@inverttec.cl
SALMONES ANTARTICA	CLAUDIO LARA				clara@nissui.cl
DIRECCION DE PLANEAMIENTO- MOP	MARCIA ASTUDILLO	2- 4494828			marcia.astudillo@mop.gov.cl

Coordinador: Germán Iglesias, Sernapesca





AGENDA:

Septiembre – Octubre
26 3-10-17-24

LEVANTAMIENTO
INFORMACIÓN

PRESENTACIONES

- Infraestructura actual
- Infraestructura propuesta
- Infraestructura déficit

Noviembre
7-14-21-28

IDENTIFICACION
BRECHAS
(ASC/MZ)

**DISCUSIÓN
INTERNA**

- Análisis situaciones críticas
- Bioseguridad
- Modelo territorial sanitario

Diciembre
5-12-19

PROPUESTA
PRIORIZADA
PROYECTOS

**DISCUSIÓN
INTERNA**

- Ideas de proyectos
- Proyectos



Definiciones a considerar:



1. Sobre el equipo de trabajo
 - Incorporación nuevos integrante (Armasur, Arasemar)
2. Alcance del trabajo
 - Propuesta de Regiones X, XI y XII?
 - Infraestructura operativa, social, calidad de vida?
3. Productos esperados
 - Cartera de proyectos
 - Plan Maestro?
4. Orgánica
 - Frecuencia de reuniones
 - Secretario de actas y su validación
 - Lugar de las reuniones
 - Videoconferencias
 - Invitados presentaciones





Propuesta de Agenda:

- 14 de septiembre, Reunión de inicio
- 26 de septiembre, exposición MOP



Gracias.



SERNAPESCA
Ministerio de
Economía, Fomento y
Turismo

Gobierno de Chile